

L'havanera del Vallès

Contralt

V. Olivé



De ter-ra en-dins, la to - na - da ___ ha nas - cut d'a - ques - ta ha - va - ne - ra, ___
Tant al plà, com a mun - ta - nya, ___ ma - ri - ners o gent de la ter - ra ___

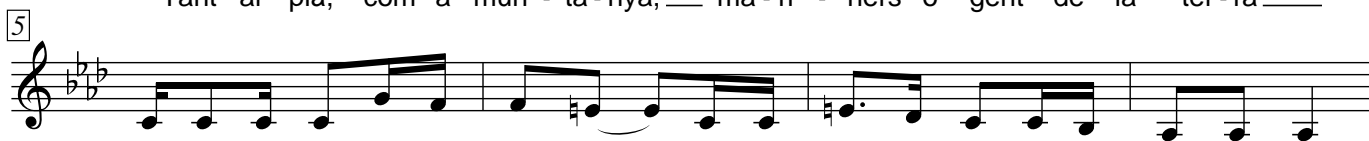

no par - la - rà de la plat - ja, ___ ni po - drà ser pas ma - ri - ne - ra. ___
tre - ba - lla - dors in - can - sa - bles, ___ que la pau és llur crit de guer - ra. ___

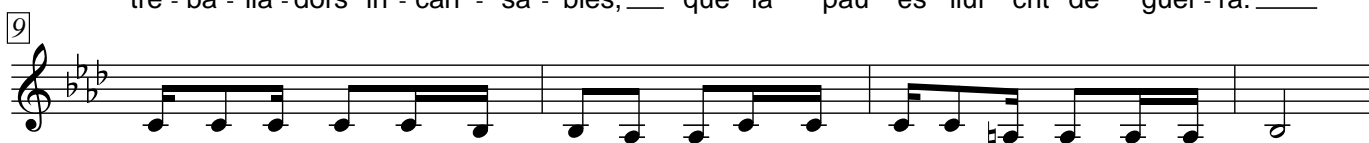

Els que del mar, ens a - llu - nya ___ la gran - de - sa del nos - tre ter - rer,
Nos - tra Ca - ta - lu - nya ai - ma - da ___ din - tre el cor la por - tem tots ple - glats,



sóm d'u - na be - lla co - mar - ca, sóm d'a - ques - ta pla - na que es diu el Va - -
sóm ca - ta - lans a mun - ta - nya, ho sóm a la pla - na i tam - bé a la



llès ___ Tot can - tant u - na ha - va - ne - ra ___ sols vo - lem de - mos - trar
mar



_ que tot a - quell que can - ta, ja si - gui a mun - ta - nya o a prop de la mar,

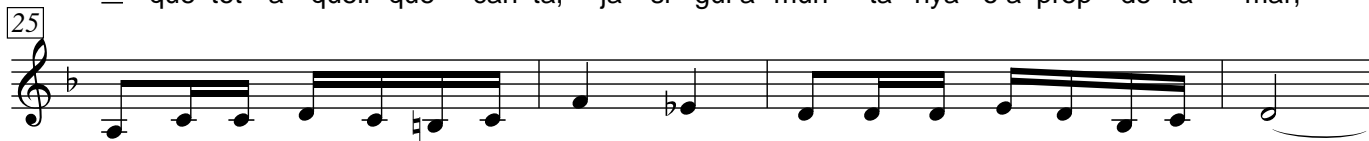

_ és que sent din - tre de l'à - ni - - ma tot l'or - gull del ca - ta - là



_ si ens u - neix la sar - da - na, tam - bé u - na ha - va ne - ra ens pot a - ger - ma - nar ___